Leap

TÀI KHOẢN

(THẺ SỬ DỤNG THƯ VIỆN BÌNH ĐẲNG)

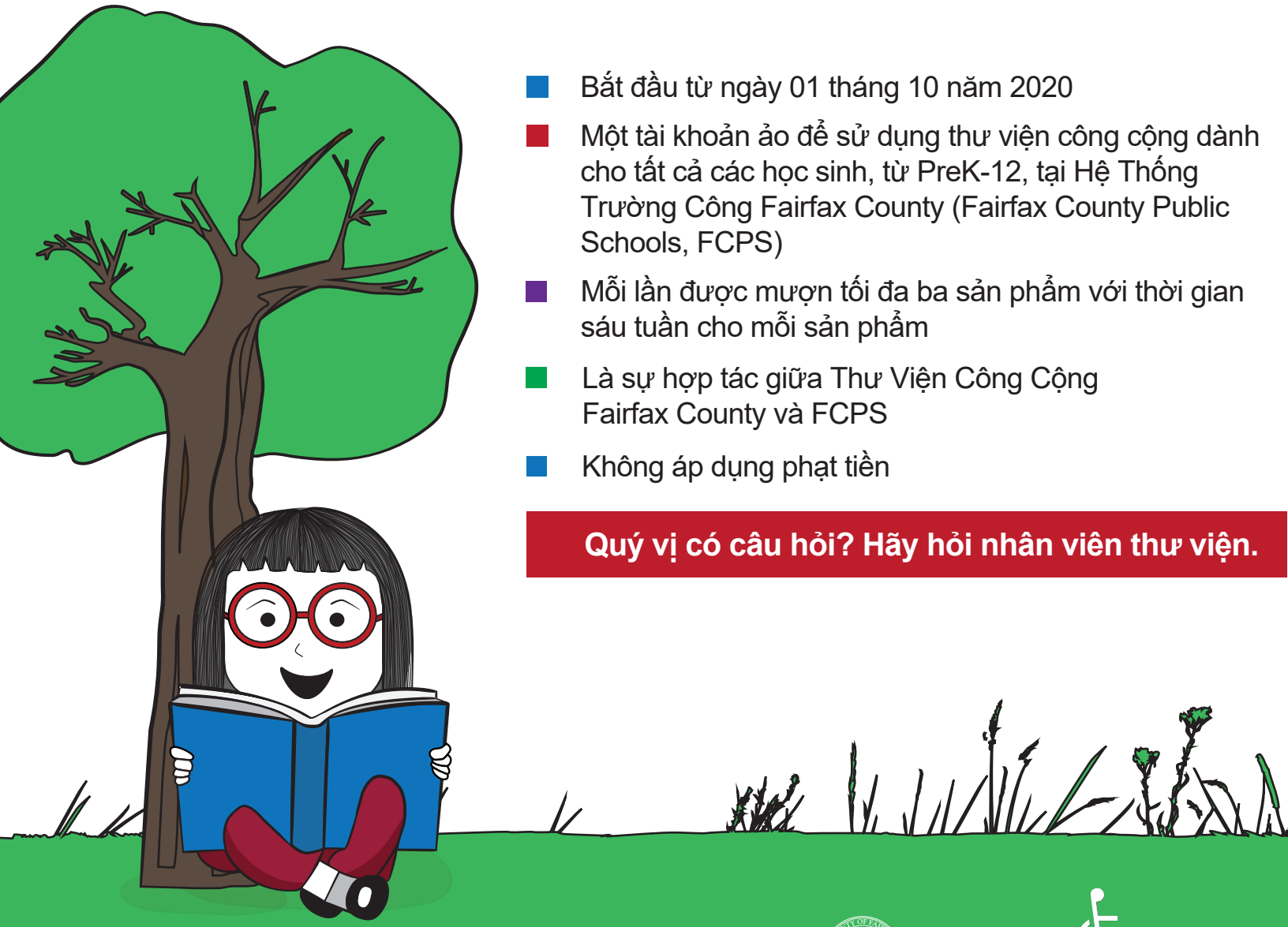

- Bắt đầu từ ngày 01 tháng 10 năm 2020
- Một tài khoản ảo để sử dụng thư viện công cộng dành cho tất cả các học sinh, từ PreK-12, tại Hệ Thống Trường Công Fairfax County (Fairfax County Public Schools, FCPS)
- Mỗi lần được mượn tối đa ba sản phẩm với thời gian sáu tuần cho mỗi sản phẩm
- Là sự hợp tác giữa Thư Viện Công Cộng Fairfax County và FCPS
- Không áp dụng phạt tiền

Quý vị có câu hỏi? Hãy hỏi nhân viên thư viện.

your Library Fairfax County Public
Imagine • Discover • Connect

Fairfax County Public Library
12000 Government Center Parkway
Suite 324
Fairfax, VA 22035
www.fairfaxcounty.gov/library

Một ấn phẩm của
Fairfax County, Va.
Tháng 08 năm 2020

Để yêu cầu sắp xếp hợp lý theo Đạo Luật Người Mỹ Khuyết Tật (Amercans with Disabilities Act, ADA), vui lòng gọi 703-324-8380 hoặc TTY 703-324-8365.